

All-Included

Innovazione didattica:

profili-strumenti-tecnologie

Sec. 2[^] Online

Focus su Disabilità lievi e FIL

23-26-30 Novembre 14.30-16.30

3-7-10 dicembre 14.30-16.30

Focus su DSA

23-26-30 Novembre 14.30-16.30

3-7-10 dicembre 14.30-16.30

Formatori Archilabò

Setting d'aula come ambiente di apprendimento

Infanzia

In presenza a Carpi 16.30-18.30

8 ott. - 12 nov. - 21 gen. 2021 - 24 feb.

A Castelfranco 15 ott. - 19 nov. -

28 gen 2021 - 25 feb.

Formatore dott.ssa Malavasi

Dalla valutazione all'intervento didattico

Tutti gli ordini di scuola

Online

3 incontri da 2,5 ore l'uno

Date da definire

Formatori R. Ricci

Prevenzione alla dispersione

Sec. 2[^] online
date da definire

Formatori

FORMAZIONE AMBITO 10

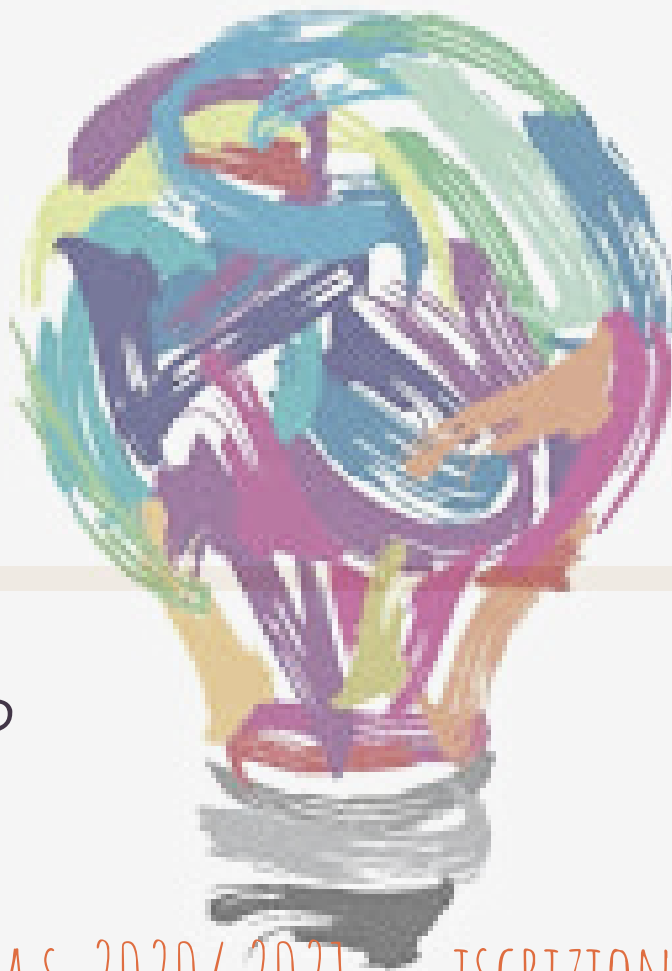

A.S. 2020/2021. ISCRIZIONI

<https://forms.gle/hjAN69czGHbv4spH7>

eCOL3

Introduzione generale Gmeet 22
sett. 15.00-16.00

Infanzia

Introduzione Gmeet: F. Matteucci

29 sett. 15.00-16.00

Lezioni in presenza: Castelfranco

7-8-9 ottobre 15.00-17.00

Formatori F. Matteucci e C. Ghisoli

Primaria e Sec. 1[^] Online

Primaria Stem 14 ott. 14.30-17.00

28 ott. 14.30-17.00

Sec 1[^] Design 21 ott. 14.30-17.00

5 nov. 14.30-17.00

Formatore FEM

Sec. 2[^] OnLine

26-27-28 ottobre 14.30-18.30

Formatori K. Ferrari e

A. Geremicca

STEAM

Infanzia e Primaria 17.00-19.00

Lunedì 14 sett.

Sec. 1[^] e 2[^]

Lunedì 21 sett.

15.00-17.00

Lunedì 28 sett.

Lunedì 5 ott.

Mercoledì 16 sett.

Lunedì 12 ott.

Mercoledì 23 sett.

Mercoledì 30 sett.

In presenza Carpi

Mercoledì 7 ott.

Mercoledì 14 ott.

Formatore LaTataRobotica

All-Included

Docenti sostegno ed educatori

Sec. 2° grado **Focus su DSA**

23 Nov Presentazione del corso; Legislazione

BES; DSA profili e caratteristiche

26 Nov.. Dal PDP alle attività in classe

30 Nov.. All Inclusive School - descrizione del progetto

All-In Teacher Kit -attività e metodologie

All-In Social Books Creators- utilizzo

3 Dic. Creazione di Social Books e altri materiali didattici.

7 Dic. Altri strumenti per una didattica inclusiva:

Focus su Disabilità lievi

23 Nov Presentazione del corso;

Legislazione BES; DSA profili e

caratteristiche

26 Nov.. Dal PEI alle attività in classe

30 Nov.. All Inclusive School -

descrizione del progetto

All-In Teacher Kit -attività e metodologie

All-In Social Books Creators- utilizzo

3 Dic. Creazione di Social Books e altri materiali didattici.

7 Dic. Altri strumenti per una didattica inclusiva:

Intervento conclusivo Dott.ssa

Daniela Lucangeli

STEAM

Docenti Infanzia e Primaria

14 sett. Cittadini del 21esimo

secolo: consapevoli - responsabili - attivi.

21 sett. Cittadini del 21esimo

secolo: collaborativi - positivi - resilienti

28 sett. Cittadini del 21esimo

secolo: digitali - innovatori - creatori

5 ott. Cittadini del 21esimo secolo:

comunicatori - capaci di condividere I

12 ott. Cittadini del 21esimo secolo:

comunicatori - capaci di condividere II

Docenti Sec. 1° e 2° grado

16 sett. Cittadini del 21esimo secolo:

consapevoli - responsabili - attivi.

23 sett. Cittadini del 21esimo secolo:

collaborativi - positivi - resilienti

30 sett. Cittadini del 21esimo secolo:

digitali - innovatori - creatori

7 ott. Cittadini del 21esimo secolo:

comunicatori - capaci di condividere I

14 ott. Cittadini del 21esimo secolo:

comunicatori - capaci di condividere II

eCOL3

22 sett. 15.00-16.00 presentazione

corso GMeet per tutti

Docenti Infanzia

7-8-9 ott. Energia per le piante e dalle

piante: Come si realizza un compost:

Attività in presenza a Castelfranco

Emilia presso IIS L. Spallanzani 15.00-

17.00

12-9 sett. Biofuel. Energia prodotta dalle

piante e combustibili naturali. GMeet

9.30-10.15

Docenti Primaria

14 ott. e 28 ott. STEM: cibo e

sostenibilità (food science) 14.30-17.00

14.30-17.00

Docenti Sec. 1° grado.

21 ott. e 5 nov. Costruzione di

"etichette smart" sviluppare

un'applicazione basata su RFID per

gestire e leggere un'etichetta

intelligente

Docenti Sec. 2° grado.

12-6-27-28 ott.. Food & Citizenship CBL

Challenge Based Learning una sfida in

team sul cibo come mezzo di identità e

cultura di un popolo.

OLTRE IL SETTING D'AULA:

QUALI GLI AMBIENTI DI APPRENDIMENTO POSSIBILI?

Docenti Infanzia In presenza a Carpi

12 nov.

21 gen.

24 feb. 2021

Docenti Infanzia In presenza a Castelfranco E.

15 ott.

19 nov.

28 gen.

25 feb.

DALLA VALUTAZIONE ALL'INTERVENTO DIDATTICO

Per tutti i docenti

Conoscere il fenomeno della dispersione scolastica implicita.

Conoscere le competenze essenziali per la cittadinanza; esempi: italiano e matematica.

Utilizzare la valutazione per migliorare l'intervento didattico.

PREVENZIONE ALLA DISPERSIONE

Per tutti i docenti

Da definire

Relativamente ai corsi non ancora definiti si rimanda ai prossimi mesi.

Grazie e Buon anno scolastico 20/21!

I DS dell'Ambito 10 di Modena